

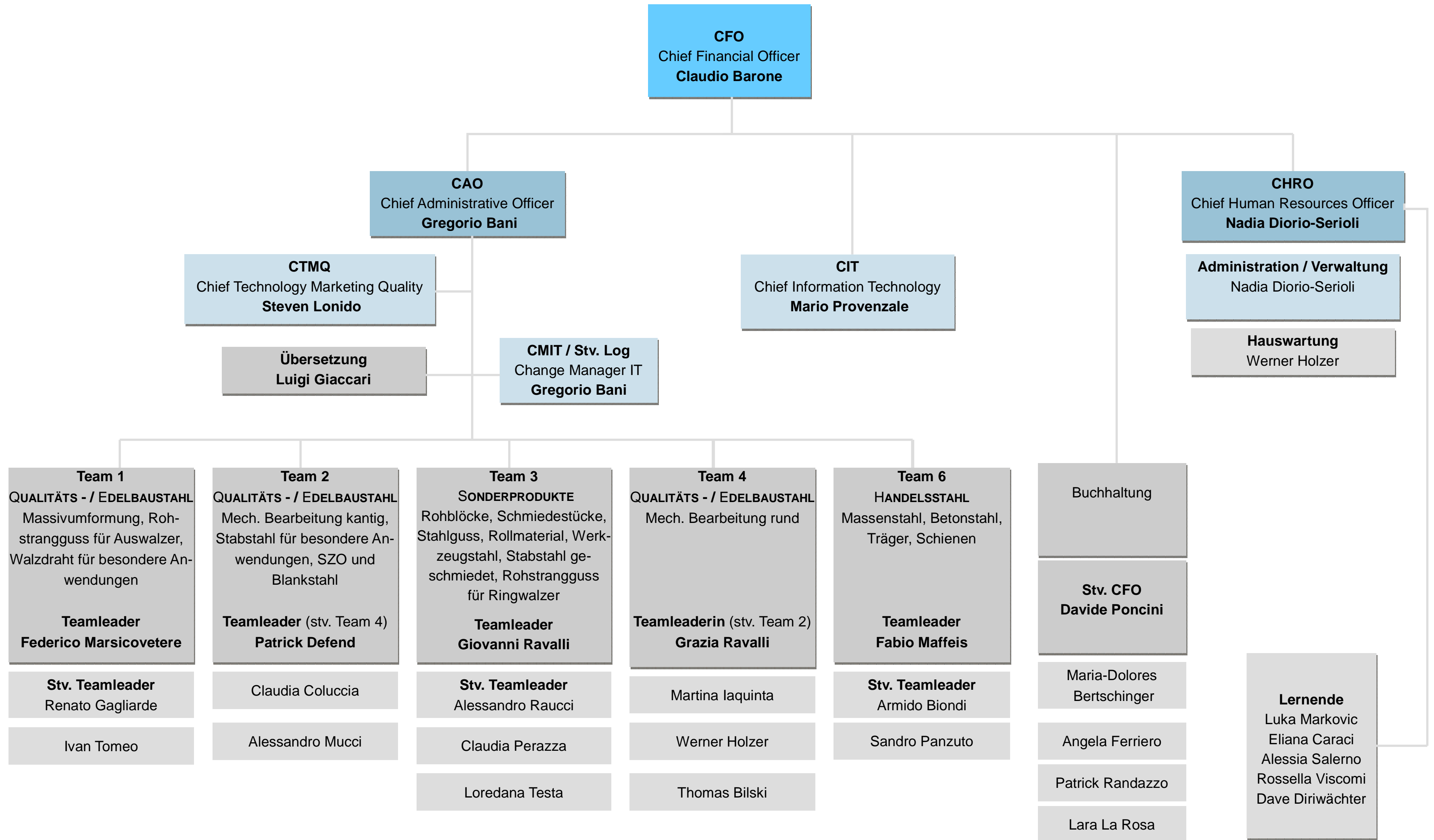

Mitarbeiter Organigramm der SIPRO STAHL SCHWEIZ

1. Januar 2012

Backoffice und Verwaltung



FS = Führungsstufe

FS 1 = GL	FS 2 = GL+	FS 2 = OK	FS 3 = Kader	FS 4 = MA
-----------	------------	-----------	--------------	-----------